Продам 4 комнатную квартиру

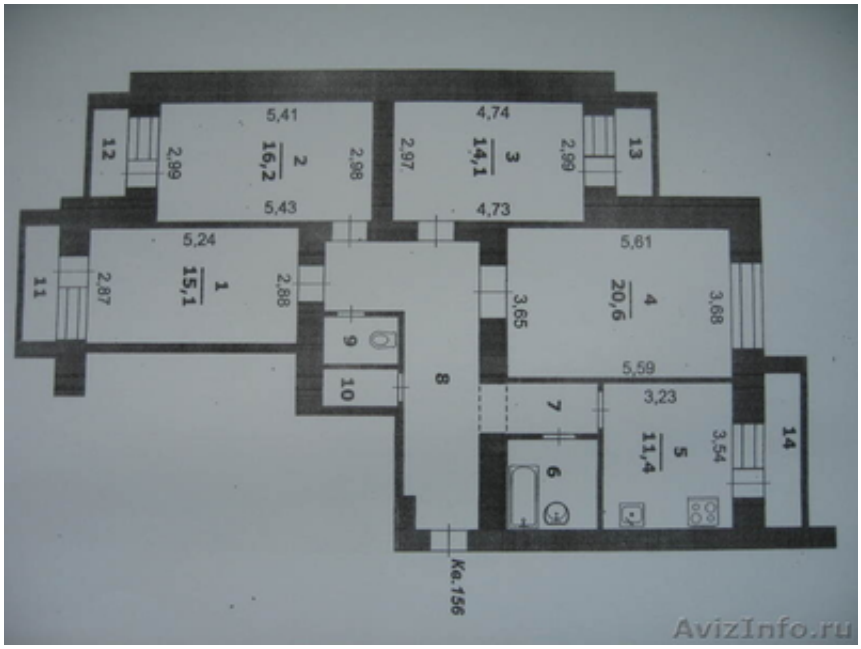

Белгород, Россия

Продам 4 комнатную квартиру по адресу ул. Щорса д. 45-К на 7 этаже 12 этажного кирпичного дома. Общая площадь 109 кв. метров. Под чистовую отделку, полы залиты, стены ровные, электрика и сантехника разведены. Два санузла, кухня 11, 4 кв. м. Три застекленные лоджии. Рядом с домом подземный паркинг (1 машиноместо), отапливаемый и охраняемый. Дом 2008 года, в собственности более 3 лет, прямая продажа, прописанных нет, документы готовы.

Цена: **5 000 000 $**	Тип объявления: Продам, продажа, продаю	Торг: уместен
Калинина Марина	**8-985-297-84-24**	**ул. Щорса 45-К**